Curso de Invierno

Conociendo los programas de Doctorado en Ciencias mención en Microbiología y Biotecnología Molecular

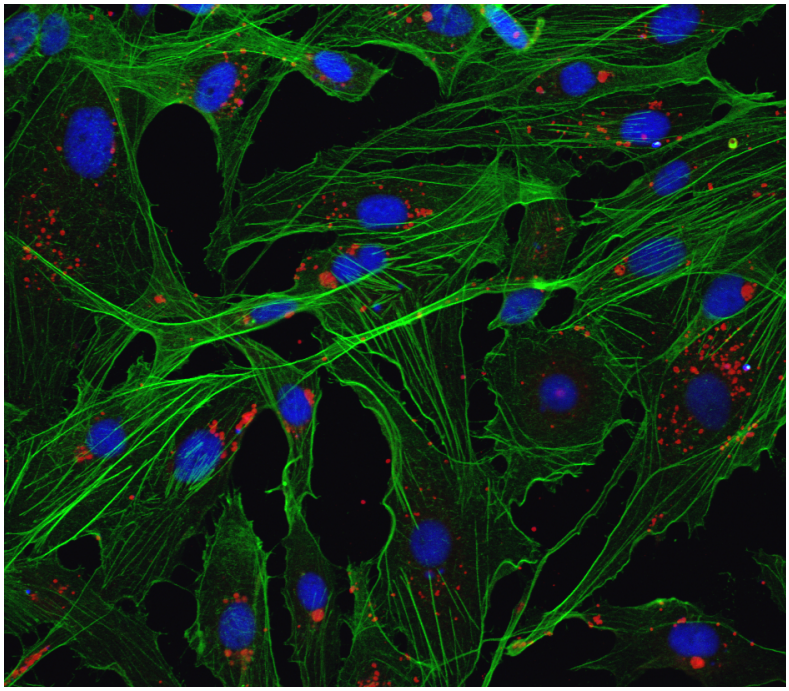

Objetivos del Curso

El curso tiene como objetivo la presentación y divulgación internacional de los programas de Doctorado en Ciencias mención en Microbiología y Biotecnología Molecular a estudiantes latinoamericanos. En el curso se abordarán tanto aspectos generales de la historia de la microbiología y la biotecnología en Chile y el mundo, así como las diversas temáticas científicas abordadas por los profesores de ambos claustros.

Tópicos

- Microbiología y Biotecnología Antártica
- Biotecnología Acuícola y Vegetal
- Ecología Microbiana
- Microbiología y Biotecnología de los Alimentos

Fecha: 24-26 Junio 2019

Lugar: Facultad de Ciencias, Universidad de Chile
Las Palmeras 3425, Ñuñoa, Santiago

Horario: 9:30 am- 4:00 pm

Organizadores: Dr. Francisco P. Chávez

Dra. Julieta Orlando

Dra Jennifer Alcaíno

Dr. Andrés E. Marcoleta

Ministerio de Educación
Gobierno de Chile

INTERNACIONALIZACIÓN DOCTORADOS MICROBIOLOGIA Y BIOTECNOLOGÍA

LABOR LÆTITIA NOSTRA